

MUZEJSKI DOKUMENTACIONI CENTAR

Zagreb, Mesnička 5 tel. 440-896

Broj: 661-1969

Zagreb, 15. IX. 1969

KATEDRA ZA ETNOLOGIJU
FILOZOFSKOG FAKULTETA SVEUČILIŠTA

Zagreb

Preporučamo molbu drugarice Majstorović Zdenke za upis na studij etnologije. U pomanjkanju stručnih kustosa za etnologiju muzej u Iloku stipendirao bi drugaricu Majstorović pod uvjetom da radi kao kustos muzeja u Iloku.

Molimo katedru za etnologiju da time muzeju u Iloku direktno pomogne sa prijemom drugarice Majstorović na grupu za etnologiju.

Uz drugarski pozdrav

Prof. Dr. Antun Bauer



A handwritten signature in dark ink, appearing to read "Antun Bauer".

Pl. se Prof. Crnkovićem 15. IX. 69

— Primeni i usmeni je uho slalo.
Priprema ujetno da nekada podinu
dane na prvu ispu lude
odlučuju i kriterij za slati
studiji

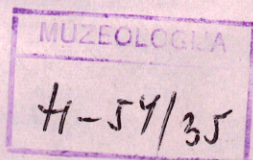

A handwritten mark resembling a stylized number "3" or a similar symbol.

ILOK

M U Z E J S K I D O K U M E N T A C I O N I C E N T A R

Zagreb, Mesnička 5 tel. 440-896

Broj: 661-1969

Zagreb, 15. IX. 1969

K A T E D R A Z A E T N O L O G I J U
F I L O Z O F S K O G F A K U L T E T A S V E U Č I L I Š T A

Zagreb

Preporučamo molbu drugarice Majstorović Zdenke za upis na studij etnologije. U pomenjkanju stručnih kustosa za etnologiju muzej u Iloku stipendirao bi drugaricu Majstorović pod uvjetom da radi kao kustos muzeja u Iloku.

Molimo katedru za etnologiju da time muzeju u Iloku direktno pomogne sa prijemom drugarice Majstorović na grupu za etnologiju.

Uz drugarski pozdrav

Prof. Dr. Antun Bauer

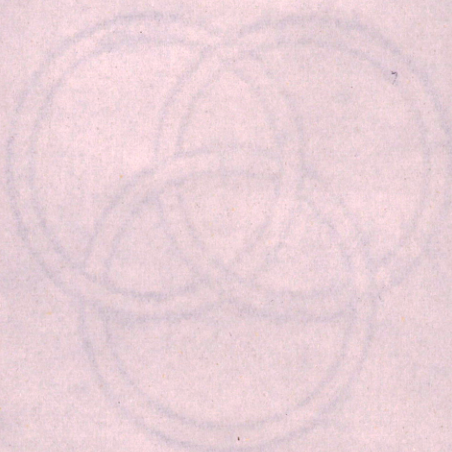

MUZEOLGIJA
H-54/35

UDC

Br 661

Zg, 15. IX. 1969

Katedra za etnologiju

Filozofski fakultet Beograd

Zagreb

Preporučamo najbolju dopunice
Magistarske škole za upis na
studij etnologije. U ponudjenom slučaju
Rudosa za etnologiju u Zagrebu
stipendirao bi dopunice Magistarske
pod uslovima da radi kao kustos
muzeja u Zagrebu.

Molimo katedru za ~~za~~ etnologiju
da time muzeju u Zagrebu direktno
ponudje za prijemu dopunice Magistarske
na studij etnologije.

uz dopunom poruku

(17 B)